2022 사업계획서



지역민에게 공공 체육복지서비스를 제공하는
사단 법인 **당진해나루스포츠클럽**

□ 목 차 □

1. 사업 목적

가. 비전 및 목표	3
------------	-------	---

2. 사업 계획

가. 사업추진개요	4
-----------	-------	---

1). 공모추진성과

3. 사업 내용

가. 사무국 운영계획	6
-------------	-------	---

나. 종목별 프로그램 운영계획	9
------------------	-------	---

다. 회원 및 자치조직 운영계획	14
-------------------	-------	----

라. 이사회 운영계획	15
-------------	-------	----

마. 주요사업 추진계획	16
--------------	-------	----

1. 사업 목적

가. 비전 및 목표

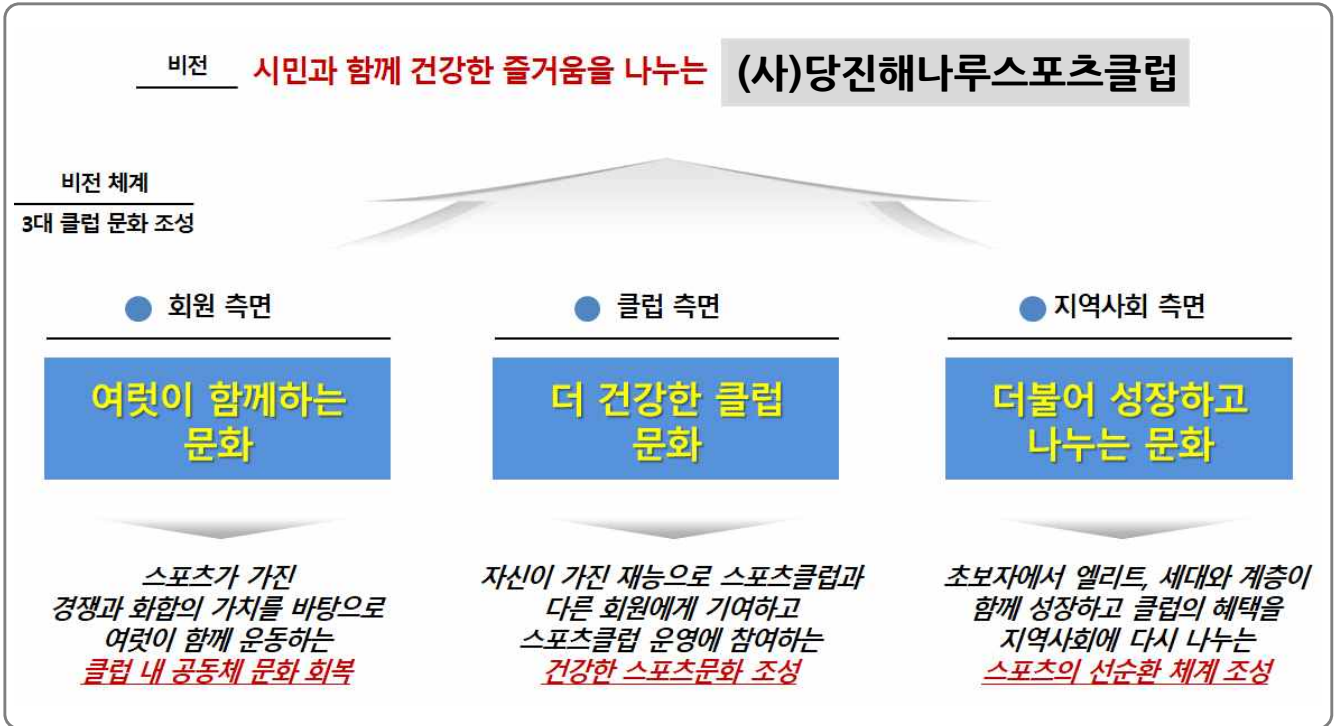

목적

체육시설을 중심으로 다세대·다계층 시민에게 다양한 생활체육 종목·프로그램·지도자를 제공 하여 시민 누구나 손쉽게 운동하는 분위기 조성으로 생활체육 참여 인구를 확대하고, 이를 통한 우수선수 발굴을 통해 생활체육과 엘리트체육, 학교스포츠클럽이 연계 발전할 수 있는 토대를 마련하여 시민건강증진과 지역사회발전기대.

목표

- 체육시설을 통한 다양한 생활체육 프로그램 진행으로 누구나 참여하여 시민건강증진 추구
- 스포츠클럽 활동이 선수육성과 연계되는 협력시스템 구축을 통해 생활체육 참가자가 엘리트 선수의 저변으로 성장할 수 있는 여건 조성(지역을 대표하는 공부하는 운동선수를 육성)
- 스포츠클럽 안정적 운영을 위한 각 종목별 참여 회원 확대
- 지역사회 스포츠 복지 차원의 프로그램 개발 및 지역사회 기관 연계
- 은퇴선수 재능 나눔 및 엘리트 육성을 바탕으로 지역사회 내 스포츠 통합 기여
- 클럽 내에서 회원 간의 자발적 교류 추진
- 교류 목적의 리그 및 대회 등 클럽 사업 추진

2. 사업 계획

가. 사업추진개요

1). 공모추진성과

가). 총괄 신청서-[사업 참가 세부내용]

(1). 클럽기본정보											
클럽명											
(사)당진해나루스포츠클럽											
운영종목	1	2	3	4	5	6	7	8	9	10	11
생활체육종목명	축구	배구	탁구	클라이밍	볼링	야구	테니스	요가	건강체조	라인댄스	쑤바댄스
엘리트종목명				클라이밍		주니어여자야구 14~19세					
(2). 클럽시설											
구분	시설수	유형		계약			클럽사용수준				
		실내체육관	단일시설	관리위탁	사용수익허가		기타사항	일부			
					무상	유상	()				
총시설	8개	1개	7개	1개		8개	개	8개			
클럽하우스	계약형태	시설 위치			사용 환경						
		중심시설 내 위치	기타시설 내 위치	별도 시설	클럽사무실과 별도 공간		클럽사무실과 동일 공간				
	임대	6	1	1			○				
(3). 운영지원											
지자체 지원항목											
지자체 매칭지원금액	지원내용(단위: 원)										
연 20,000,000원 (3년 총액 60,000,000원)	사업자 부담금 등*	인건비	운영비	대회 지원비	기타						
	연 _____ 원	연 8,600,000원	연 11,400,000원	연 _____ 원	연 _____ 원						
*구성원 사업자 부담금(4대 보험 등) 및 퇴직적립금											
추가지원 사항(4개 기관 이상 시 칸을 추가하여 작성)											
기관명	당진시체육회	대한체육회		당진시청			기관4				
지원내용 또는 금액	대회출전 및 개최지원		신나는주말체육학교 인건비/운영비/업무추진비/여비/유형자산			인건비/운영비					

(4). 확보시설 총괄						
종목	시설명	시설 유형	확보 유형	시설 총 운영시간/월	사용수준	비고
	계성초 인조잔디운동장	단일	유상	20시간 (토/4일) (10:00 ~ 12:00/일2시간) (일/4일) (10:00~13:00일/일3시간)	총8시간 (토/4일) (10:00 ~ 12:00/일2시간)	
	당진종합운동장 보조구장	단일	유상	16시간 (월,수/8일) (19:00 ~ 21:00/일2시간)	총8시간 (수/4일) (19:00 ~ 21:00/일2시간)	
배구	당진실내체육관	단일	유상	24시간 (월/4일) (18:00 ~ 22:00/일4시간) (수/4일) (19:00 ~ 21:00/일2시간)	총24시간 (월/4일) (18:00~22:00/일4시간) (수/4일) (19:00 ~ 21:00/일2시간)	
탁구	당진종합운동장 지하1층 탁구장	단일	유상	332시간 (평일/20일) (09:00 ~ 22:00/일13시간) (주말/8일) (09:00~18:00/일9시간)	총332시간 (평일/20일) (09:00 ~ 22:00/일13시간) (주말/8일) (09:00~18:00/일9시간)	
클라이밍	당진클라이밍센터	단일	유상	332시간 (평일/20일) (09:00 ~ 10:00/일13시간) (주말/8일) (09:00~18:00/일9시간)	총332시간 (09:00 ~ 10:00/일13시간) (주말/8일) (09:00~18:00/일9시간)	
야구	당진야구장 삼교호 호스공원 야구장	단일	무상	84시간 (토,일/8일) (10:00 ~ 17:00/일6시간) (월,수,금/12일) (09:00~10:30,21:00~22:30/ 일3시간)	총84시간 (토,일/8일) (10:00 ~ 17:00/일6시간) (월,수,금/12일) (09:00~10:30,21:00~22:30/ 일3시간)	
볼링	대호볼링장	단일	유상	8시간 (월/4일) (14:00 ~ 16:00/일2시간)	총8시간 (월/4일) (14:00 ~ 16:00/일2시간)	
요가 댄스 스포츠 건강체조	당진종합운동장 지하1층 GX룸	단일	유상	240시간 (월,화,수,목,금/20일) (09:00 ~ 21:00/일12시간)	총240시간 (월,화,수,목,금/20일) (09:00 ~ 21:00/일12시간)	
테니스	당진테니스장	단일	유상	240시간 (주5일/20일) (06:00 ~ 12:00/일6시간) (주5일/20일) (15:00 ~ 21:00/일6시간)	총240시간 (주5일/20일) (06:00 ~ 12:00/일6시간) (주5일/20일) (15:00 ~ 21:00/일6시간)	

3. 사업 내용

가. 사무국 운영계획 나. 종목프로그램 운영계획
 다. 회원 및 자치조직 운영계획 라. 이사회 운영계획 마. 주요사업 추진계획

가. 사무국 운영계획

1). 사무국

가). 목적 : 스포츠클럽의 전체 사업이 원활히 운영되고 진행될 수 있도록 행정, 재정, 사업 등 경영전체에 대한 지원의 구심점

나). 사업내용

(1). 시행시기 : 2022년 1월 1일

(2). 운영장소 : 당진종합운동장 내 1층(유상사용, 계약완료)

(3). 사업내용

(가). 사무국 구성 : 클럽사무국장(1),

행정(회계)직원(1),체육지도자(정규3 / 초단시간근로자9)

유형	내용	비고
사무국장	- 스포츠클럽 전체의 경영관리 총괄 - 클럽프로그램 기획 및 운영, 회칙제정, 회원관리 등	1명
행정(회계)직원	- 클럽 수입·지출 관리 - 물품 및 재산의 수급·보관 또는 관리 - 사무국장의 행정업무보조	1명
체육지도자	- 클럽사무국장의 지휘·감독을 받아 클럽회원 지도 - 클럽회원모집, 해당종목지도 및 종목 행정업무보조 - 축구, 배구, 탁구, 볼링, 요가, 줌바댄스, 라인댄스, 건강체조 - 테니스, 클라이밍, 야구 (종목별 지도자채용은 클럽 규정 준수)	12명

(나). 행정(회계)직원 1명 2022. 07. 01. 신규채용

(다). 체육지도자(클라이밍) 1명 2022. 07. 01. 정규직지도자 전환

(라). 사무국 설치운영

· 클럽 전체의 경영관리를 위한 사무기기 등의 시설구비 및 운영

다). 향후계획

- (1). 대표성과 연속성을 지니고 진행
- (2). 수익사업 및 공모사업 유치 노력
- (3). 원활한 운영을 위해 필요 위원회 구성
- (4). 사무국운영 제·규정 보완 수정
- (5). 직원 및 지도자 자체교육 및 중앙교육 참가로 직무능력 개선
- (6). 클럽 내 자원봉사자의 운영참여 확대
- (7). 지도자 안전교육 실시
- (8). 유소년 클럽 활동과 전문 선수반 의 연계성 구축
- (9). 운영종목 영상촬영 유튜브업로드(클럽 회원들을 위한 커뮤니티 공간)
- (10). 전문선수반 육성지원 공모 신청 지원금 확보
- (11). 종목별 회원 수 안정화

2). 클럽하우스

가). 목 적 : 스포츠클럽 회원 간 정보공유와 커뮤니티 형성을 위한 공간

나). 사업내용

- (1). 사업기간 : 2021년 1월~ 상시운영
- (2). 운영장소 : 사무국내에 별도공간설치
- (3). 사업내용 : 회원정보공유 및 커뮤니티형성을 위한 공간 클럽회원의 휴식, 담화, 회의 등을 위한 시설제공 체육관 개방 시 항시 개방

다). 소요예산 : 사무국운영비에 포함

라). 향후계획

- (1). 당진종합운동장내 신축 공공체육시설 룬 확보, 유아놀이방, 편의시설 추가

3). 조직도

기구표

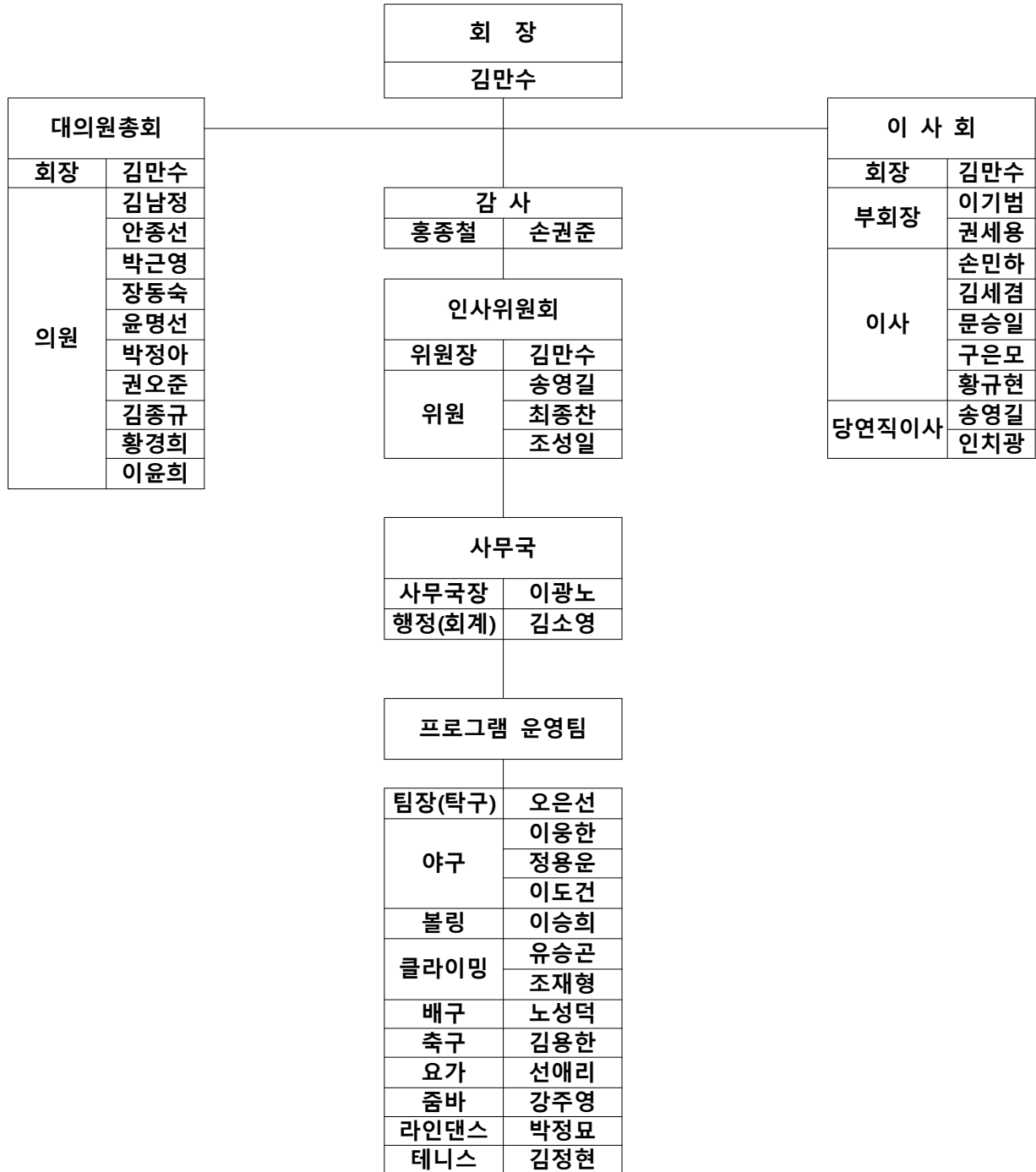

나. 종목프로그램 운영계획

1). 목적

- 가). 확보한 시설을 거점으로 다양한 연령 · 계층의 지역주민이 원하는 종목을 저렴한 비용으로 즐길 수 있는 체육시설 중심의 선진형 공공클럽.
- 나). 학교스포츠클럽과의 연계를 통한 청소년 건강증진, 우수선수 발굴기여 등 학교체육 - 생활체육 - 엘리트체육의 연계 발전 도모.
- 다). 평소 운동에 참여하기 어려운 스포츠약자(어린이, 여성, 어르신, 소외계층)가 운동 할 수 있는 여건 마련.
- 라). 공공체육시설의 활용률 극대화.
- 마). 지역사회 은퇴선수 체육 일자리 창출.
- 바). 지역 커뮤니티 형성 및 교류기회 제공.
- 사). 적극적인 운동 참여로 지역주민 건강증진에 기여.

2). 사업내용

- 가). 시행시기 : 2022년 1월 1일
- 나). 시행장소 : 각 종목 시설
- 다). 클럽 지도자 및 회원자원봉사자를 활용하여 다수준, 다계층 프로그램 개강

3). 향후계획

- 가). 고수준 지도로 자원봉사자의 확보(회원 내 우수기능자)
- 나). 기본 강습 종목 외에 회원희망 종목 추가(공공체육시설 확보 가능 종목)
- 다). 지도자의 역량강화를 통해 추가 종목 지도
종목별 지도자, 종목대표자 주축으로 회원 커뮤니티 활동 운영

4). 추진 계획

① 지정스포츠클럽 법안 시행령 (2022. 06. 16.) 이후 당진시 지정스포츠클럽 등록 후 조례재정 추진하여 직원2명 인건비 50%, 운영비, 직원7명 4대보험, 퇴직적립금 지방비 지원 요청

② 전문선수반 운영 계획

- 지역에 필요한 전문선수반 운영 추진하여 기금 종료 시 스포츠클럽 육성 지원 공모 신청(취미반 선 운영하여 연계 구축 후 운영)
- 대한체육회 전문선수반 운영 우선순위 정책 반영 하여 운영
- 선정 시 스포츠클럽육성지원금 기금 20,000,000원 / 30,000,000원 / 40,000,000원 차등 지급(8개월 기준 자부담 5,000,000원)
- 전문선수반 선수 및 지도자 등록 시 시체육회 가입단체 등록이 아닌 도체육회 가입단체 최초 등록 후 절차 진행
- 확정 종목 정규지도자 채용(해당 종목 지도자 강습 프로그램 지도 병행)

③ 주니어여자야구 전문선수반

- 기금종료 (2022. 06. 30.) 이후 전문선수반 육성지원금 공모 신청 20,000,000원 / 30,000,000원 / 40,000,000원 (8개월 기준 자부담 5,000,000원)
- 전문선수반 육성지원금 공모 신청 선정 후 지도자 인건비 확보
- 전국최초 주니어 여자야구 전문선수 육성 시스템 구축 안정화
- 대상 : 14세 ~ 19세 여자 선수
- 대회출전 : 연 2회 이상
- 월회비 : 150,000원
- 충청남도 교육지원청 스포츠클럽 전문선수반 육성지원금 확보 추진

④ 클라이밍 전문선수반

- 기금종료 (2022. 06. 30.) 이후 전문선수반 육성지원금 공모 신청 20,000,000원 / 30,000,000원 / 40,000,000원 (8개월 기준 자부담 5,000,000원)
- 전문선수반 육성지원금 공모 신청 선정 후 지도자 인건비 확보, 파트

타임 지도자 정규직지도자로 전환(당진클라이밍센터 안전 관리자 배치 완료)

- 대상 : 초등
- 대회출전 : 연 2회 이상
- 월회비 : 100,000원

⑤ 여자 초등 탁구 취미반, 전문선수반

- 당진교육지원청 스포츠클럽 전문선수반 육성지원금 확보 추진
- 운영계획

- 취미반, 신나는주말체육학교 운영으로 연계성 구축
- (사)당진해나루스포츠클럽 소속으로 전문선수반 선수등록
- 육성지원금 공모 신청 (년 25,000,000원 / 45,000,000원 / 65,000,000원)
- 대상 : 초1~6
- 훈련시간 : 월~금(일3~4시간)
- 대회출전 : 연 2회
- 월회비 : 100,000원

⑥ 사용인원이 공공체육시설 수용인원을 초과하는 공공체육시설 확충 요청

⑦ 지자체 공공체육시설 수탁 및 무료 사용시설 확보

- 확보된 시설 중심으로 종목 추가 운영
- 당진종합운동장 지역을 당진종합스포츠타운 으로 이미지 메이킹 하여 지역민누구나 및 가족단위 스포츠문화 활동 공간으로 운영 추진

⑧ 장애인 및 취약계층 프로그램 운영

- 장애인 도민체전 출전 종목 선정 운영
- 정규지도자 종목 취약계층 무료 강습 운영

⑨ 스포츠교육지원사업 학교 지도강사 파견 운영

⑩ 당진시청 지원 계획

- 당진시청 에서 2022년부터 33,600,000원에 상응하는 생활체육지도자의 평생학습강사 지원
- 24,000,000원에 상응하는 학교 방과 후 교실 생활체육강사 지원
- 4자계약서 근거

(대한체육회, 당진시청, 당진시체육회, (사)당진해나루스포츠클럽)

⑪ 체육회 종목단체 주관대회 참가

- 당진시 배구협회에서 주관하는 여자배구 리그전 참가

⑫ 신나는주말체육학교(축구, 탁구, 요가, 줌바, 테니스) 운영으로 학생들의 운동참여 확대(대한체육회 별도 사업으로 종목 수 감소할 수 있음)

⑬ 학교 전문선수반에서 클럽 전문선수반 운영으로의 체제 변환에 준비 (시체육회 및 시체육회 가입 협회들과 협의를 거쳐 운영방향 결정)

⑭ 장애인스포츠강좌 프로그램 운영으로 강습참여 저변확대

⑮ 매월1회 지도자간담회(전체지도자, 종목별 강습 체험 후 간담회)11종목

⑯ 종목별 교류전 및 자체 평가전 분기별 개최

(월 단위 종목별 자체 커뮤니티 행사)

⑰ 전국 스포츠클럽 교류전 참가

5). 주요프로그램



지역민에게 공공 체육복지서비스를 제공하는
살뜰 당진해나루스포츠클럽

운영표

저렴한 비용으로 수준 높은 강습 받을 수 있는

♣ 지역민 누구나 초보자도 부담 없이 ♣ 정원충원 선착순모집 ♣ 주최자배상책임 보험가입

번호	종목	장소	요일	횟수/월	강습시간	수강료	정원	비고
1	축 구	당진보조구장	월	4	19:00~21:00	33,000원	30명	초급반
2	축 구	당진보조구장	수	4	19:00~21:00	33,000원	30명	초급반
3	배 구	당진실내체육관	월	4	18:00~20:00	22,000원	20명	초급반
4	배 구	당진실내체육관	월	4	20:00~22:00	22,000원	20명	초급반
5	배 구	당진실내체육관	목	4	19:00~21:00	22,000원	20명	초급반
6	탁 구	종합운동장 지하1층	월 ~ 일	30	09:00~21:00	33,000원	00명	자유타구
7	탁 구	종합운동장 지하1층	월.수	8	14:00~16:00	55,000원	15명	초급반
8	탁 구	종합운동장 지하1층	월.수	8	19:00~21:00	55,000원	15명	초급반
9	탁 구	종합운동장 지하1층	화.목	8	14:00~16:00	55,000원	15명	초급반
10	탁 구	종합운동장 지하1층	화.목	8	19:00~21:00	55,000원	15명	초급반
11	탁 구	종합운동장 지하1층	금	4	18:00~19:00	없음	15명	장애, 취약계층
12	탁 구	종합운동장 지하1층	월 ~ 금	20	15:00~18:00	100,000원	00명	초등여선수반
13	테니스	당진테니스장	월 ~ 금	12	09:00~12:00	220,000원	00명	개인강습
14	테니스	당진테니스장	월 ~ 금	12	12:00~21:00	220,000원	00명	개인강습
15	테니스	당진테니스장	월.수	8	10:00~11:00	66,000원	10명	그룹 초급반
16	테니스	당진테니스장	월.수	8	16:00~17:00	66,000원	10명	그룹 학생반
17	테니스	당진테니스장	월.수	8	18:30~19:30	66,000원	10명	그룹 초급반
18	클라이밍	당진클라이밍센터	화 ~ 금	4	15:00~17:00	55,000원	8명	초급반
19	클라이밍	당진클라이밍센터	화 ~ 금	4	18:00~20:00	55,000원	8명	초급반
20	클라이밍	당진클라이밍센터	화 ~ 금	4	20:00~22:00	55,000원	8명	초급반
21	클라이밍	당진클라이밍센터	토	4	09:00~11:00	55,000원	8명	초급반
22	클라이밍	당진클라이밍센터	토	4	13:00~15:00	55,000원	8명	초급반
23	클라이밍	당진클라이밍센터	토	4	16:00~18:00	55,000원	8명	초급반
24	클라이밍	당진클라이밍센터	월.수.금	4	15:00~18:00	100,000원	00명	전문선수반
25	클라이밍	당진클라이밍센터	화 ~ 일	30	09:00~22:00	22,000원	00명	자율이용
26	클라이밍	당진클라이밍센터	화 ~ 일	15	09:00~22:00	11,000원	00명	자율이용
27	야구	웅스 베이스볼	월.금	8	09:00~10:30	88,000원	10명	초급반
28	야구	웅스 베이스볼	월.수.금	12	21:00~22:30	132,000원	10명	초급반
29	야구	웅스 베이스볼	월.수.금	4	16:00~18:00	55,000원	10명	초급반
30	야구	삽교호 호수공원 야구장	토.일	8	10:00~18:00	150,000원	20명	선수반
31	볼링	대호볼링장	월	4	14:00~16:00	10,000원	10명	장애인반
32	요 가	종합운동장 지하1층 GX 룸	월 ~ 목	16	18:30~19:20	44,000원	35명	초급반
33	줄바댄스	종합운동장 지하1층 GX 룸	월.화.목	12	10:00~10:50	33,000원	35명	초급반
34	줄바댄스	종합운동장 지하1층 GX 룸	월.수	8	19:30~20:20	22,000원	35명	초급반
35	줄바댄스	종합운동장 지하1층 GX 룸	수.금	8	10:00~10:50	22,000원	35명	초급반
36	라인댄스	종합운동장 지하1층 GX 룸	월.수	8	11:00~12:30	33,000원	35명	초급반
37	라인댄스	종합운동장 지하1층 GX 룸	화.목	8	11:00~12:30	33,000원	35명	중급반
38	건강라인	종합운동장 지하1층 GX 룸	화.목	8	19:30~21:00	33,000원	35명	초급반

* 프로그램과 시간은 사정에 의하여 변경될수 있음.
 *정원 미만 시 개강이 연기되거나 폐강될 수 있음. *가입비 30,000원 별도. *부가세 포함금액

◎ ⇒ (사)당진해나루스포츠클럽
 ◎문의 및 접수 ⇒ 당진시 고대면 고대로33 당진종합운동장1층
041-353-1316 상시모집 / 전화 접수
 주 최 : 대한체육회 ●주 관 : (사)당진해나루스포츠클럽
 ●후 원 : 문화체육관광부, 국민체육진흥공단, 충청남도체육회, 당진시, 당진시체육회

3개월 이상 회원 할인쿠폰 지급

1. 맥킨슨님서서감비(정심특선제외)
(원당등819 - 2)
2. 이어서 매기매운등
(역거리길 9 - 6)
3. 이준류인생치킨
(무수등로 39)(전화주문)
4. 당진포대공원중개사
(송악을 번손로 108)

10%할인

20%할인

다. 회원 및 자치조직 운영계획

1). 목적 : 정회원가입 및 정기모임, 자치활동의 자발적 참여를 통해 당진해나루스포츠클럽회원 으로서의 소속감과 자부심을 갖도록 함

2). 사업내용

가). 정회원

구 분	내 용	비고
회원자격	가입신청서를 작성하고 소정의 가입비(평생회원회비 30,000원)를 납부하고 월회비를 납부하는 사람	
회원혜택	당진해나루스포츠클럽 주최 프로그램 강습 참여가능, 타 단체 주최 대회 참여, 클럽하우스 이용, 주최자배상책임보험 가입 공공스포츠클럽으로서 (사)당진해나루스포츠클럽 회원으로서의 자격부여	

나). 준회원

구 분	내 용	비고
회원자격	엘리트선수 후원 회원, 학생선수 학부모	
회원혜택	후원의 밤, 클럽하우스 이용, 기타 스포츠클럽 주최 행사 참여	

다). 자치조직운영

구 분	내 용	비고
종목별 자치회	종목별 자체운영 강습 종목회원별 월 1회 월례대회 운영	최소 10명이상

3). 향후계획

가). 회원 상호 교류가 될 수 있도록 최대 지원

나). 자치조직을 중심으로 스포츠클럽이 운영될 수 있는 방안마련

다). 자치조직의 모임이 정례화 되도록 추진

라). 신규 회원 대상 기존회원의 재능기부

라. 이사회 운영계획

- 1). 목 적 : 임원 및 이사 의 정례회의 및 정기총회를 통해 스포츠클럽 사업이 발전할 수 있도록 점검 및 의사결정, 스포츠클럽 을 대표하여 대외 협력 및 섭외
- 2). 사업내용
 - 가). 이사회 의 개최 : 정기 이사회, 임시 이사회 개최 및 필요시 개최
 - 나). 대외협력 : 스포츠클럽을 대표하여 타 단체의 행사 및 애경사 등에 대한 화환 및 후원, 상패 등의 제작
 - 다). 출전지원 : 미정
 - 라). 운영지원 : 이사회관련 운영비, 사무국운영지원 등
 - 마). 분담금
- 3). 소요예산 : 금600,000원(금육십만원)

구분	금액(원)	산출근거	비고
합계	600,000		
이사회운영	600,000	<ul style="list-style-type: none"> • 20,000원×10명×2회 400,000 • 정기총회 20,000원×20명×1회 200,000 	

- 4). 향후계획
 - 가). 이사회 정기개최(연2회)를 통한 사업추진현황 및 사업집행 관리
 - 나). 차기 이사회를 통해 임원 및 이사분담금 책정, 대외협력, 출전지원 등의 예산수립

마. 주요사업 추진계획

월	일 정	추진사업	비고
1월	1	지도자 재계약	
	1주~4주	강습 진행	
	1주~4주	클라이밍 전문선수반, 야구 주니어 전문선수반 운영	
	5주	지도자 간담회	
2월	2주	2021년 감사	
	3주	연례 이사회	
	1주~4주	강습 진행	
	1주~4주	클라이밍 전문선수반, 야구 주니어 전문선수반 운영	
	4주	대의원 총회	
	4주	지도자 간담회	
3월	1주	심폐소생술, 심장제세동기 교육	
	1주~4주	강습 진행	
	1주~4주	신나는 주말체육학교	
	1주~4주	클라이밍 전문선수반, 야구 주니어 전문선수반 운영	
	4주	지도자 간담회	
4월	1주	1분기 성과 분석	
	1주~4주	강습 진행	
	1주~4주	신나는 주말체육학교	
	1주~4주	클라이밍 전문선수반, 야구 주니어 전문선수반 운영	
	4주	지도자 간담회	
5월	1주~4주	강습 진행	
	1주~4주	신나는 주말체육학교	
	1주~4주	클라이밍 전문선수반, 야구 주니어 전문선수반 운영	
	4주	지도자 간담회	
6월	1주~4주	강습 진행	
	1주~4주	신나는 주말체육학교	
	1주~4주	클라이밍 전문선수반, 야구 주니어 전문선수반 운영	
	4주	지도자 간담회	

7월	1	2분기 성과 분석	
	1주~4주	이사회	
	1주~4주	강습 진행	
	1주~4주	신나는 주말체육학교	
	1주~4주	클라이밍 전문선수반, 야구 주니어 전문선수반 운영	
	4주	지도자 간담회	
8월	1주~4주	강습 진행	
	1주~4주	신나는 주말체육학교	
	1주~4주	탁구 전문선수반 운영 / 야구 주니어 전문선수반 운영	
	4주	지도자 간담회	
9월	1주~4주	강습 진행	
	1주~4주	신나는 주말체육학교	
	1주~4주	클라이밍 전문선수반, 야구 주니어 전문선수반 운영	
	4주	지도자 간담회	
10월	1주	3분기 성과 분석	
	1주~4주	강습 진행	
	1주~4주	신나는 주말체육학교	
	1주~4주	클라이밍 전문선수반, 야구 주니어 전문선수반 운영	
11월	1주~4주	강습 진행	
	1주	전국스포츠클럽대회 출전	
	1주~4주	신나는 주말체육학교	
	1주~4주	클라이밍 전문선수반, 야구 주니어 전문선수반 운영	
12월	1주~4주	강습 진행	
	1주~4주	신나는 주말체육학교	
	1주~4주	클라이밍 전문선수반, 야구 주니어 전문선수반 운영	
	4주	4분기 성과 분석	
	4주	지도자 간담회	

- ※ 공공스포츠클럽 사업 3년차로서 클럽의 안정화를 위한 홍보 및 구성에 중점
- 지역민이 즐거운 스포츠 문화 활동을 위한 운영
 - 클럽 규정에 준수하여 투명하게 운영
 - 대의원총회, 이사회운영, 전문선수반 개강, 회원모집 및 소속감형성, 클럽 안정화에 중점 추진.